





24

1

21

19 5 21 25 3 31

HSIM

: 11

11

11

24	5	1		
10,897	(65)
4,346	(756) (
18)
4,046				

2,018	(223)
1,622				

1

1

1

10

15

21

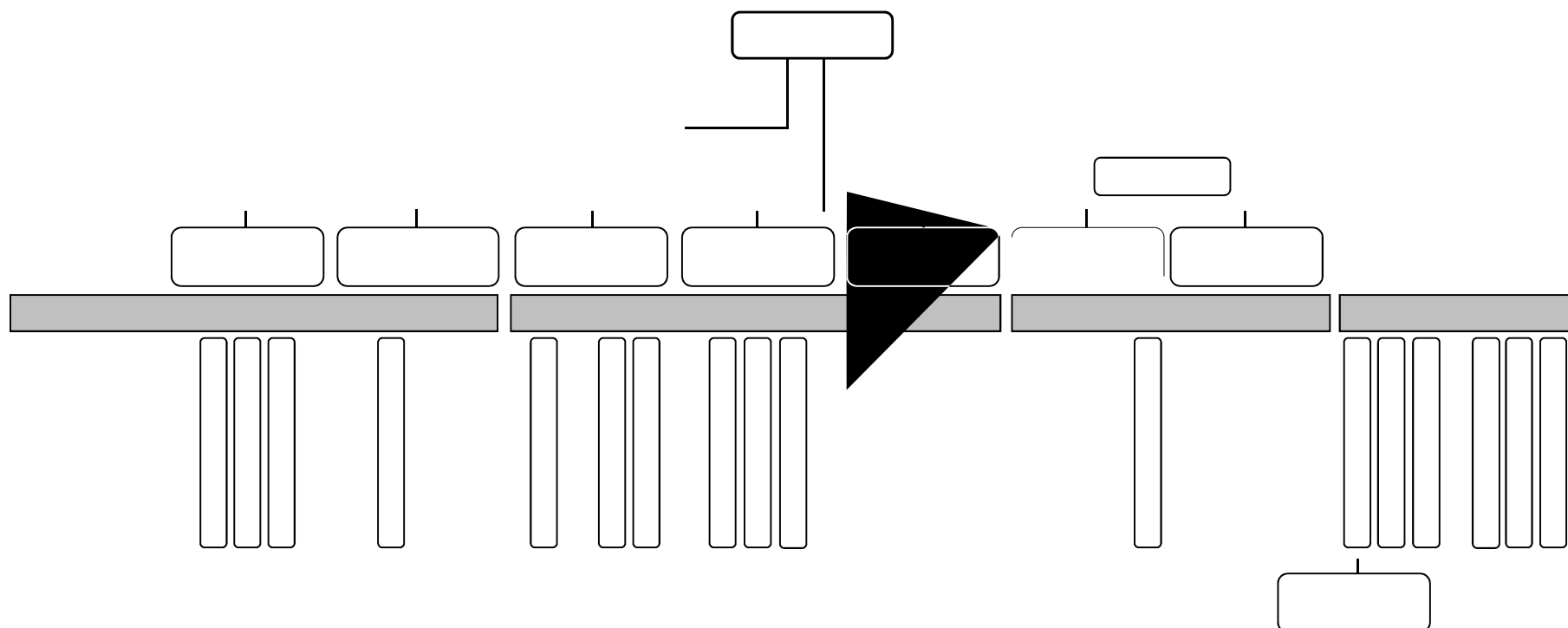

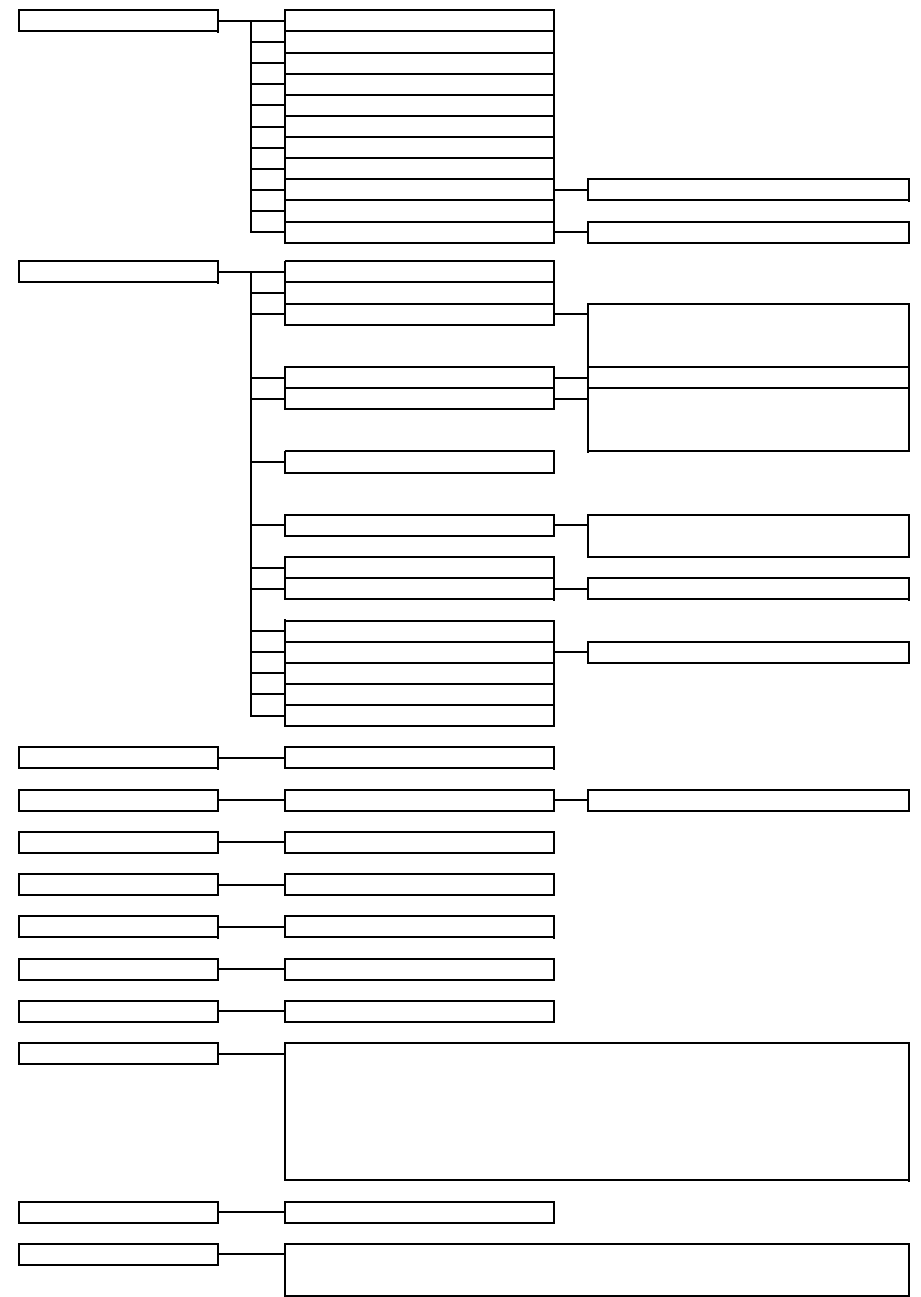
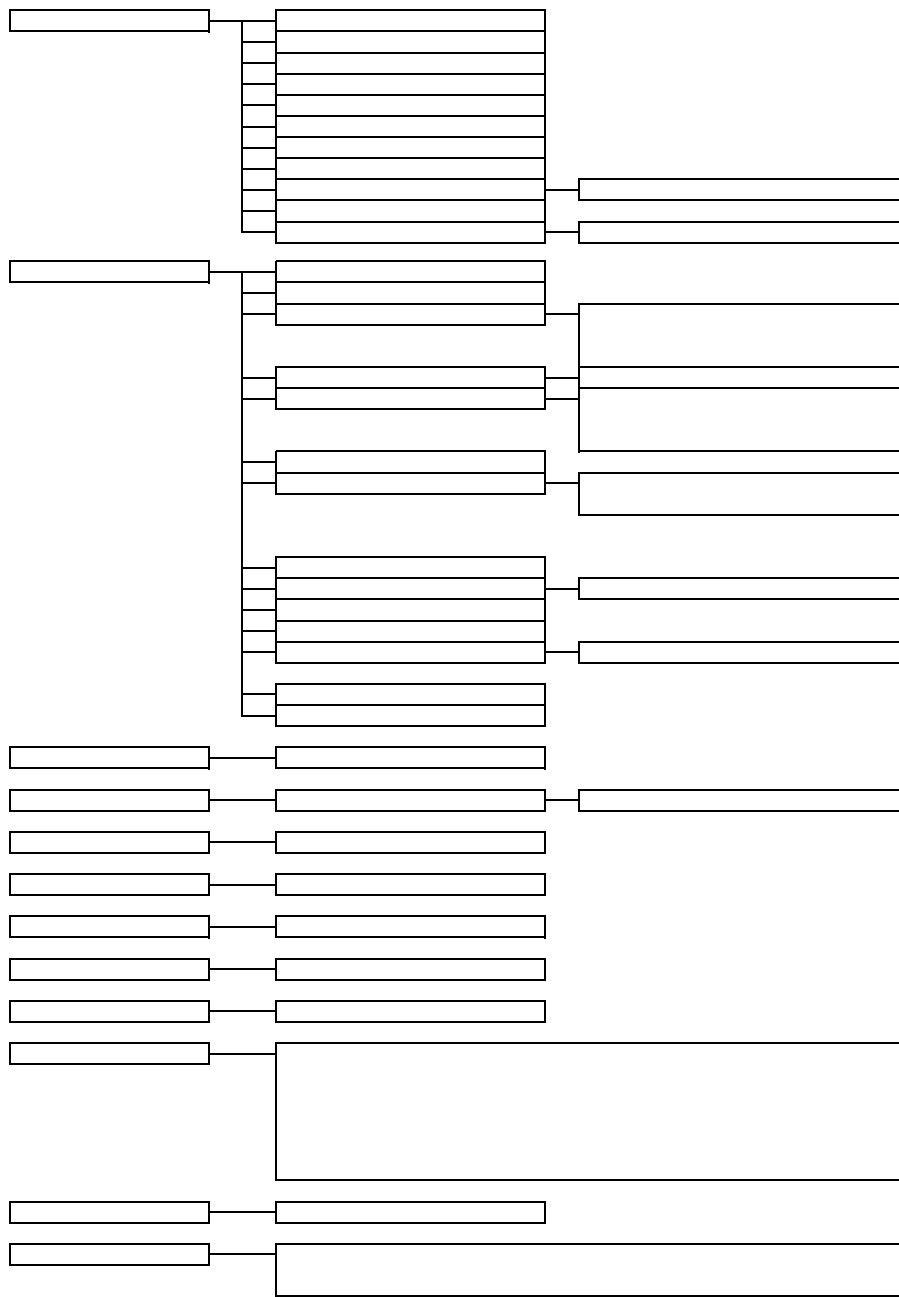

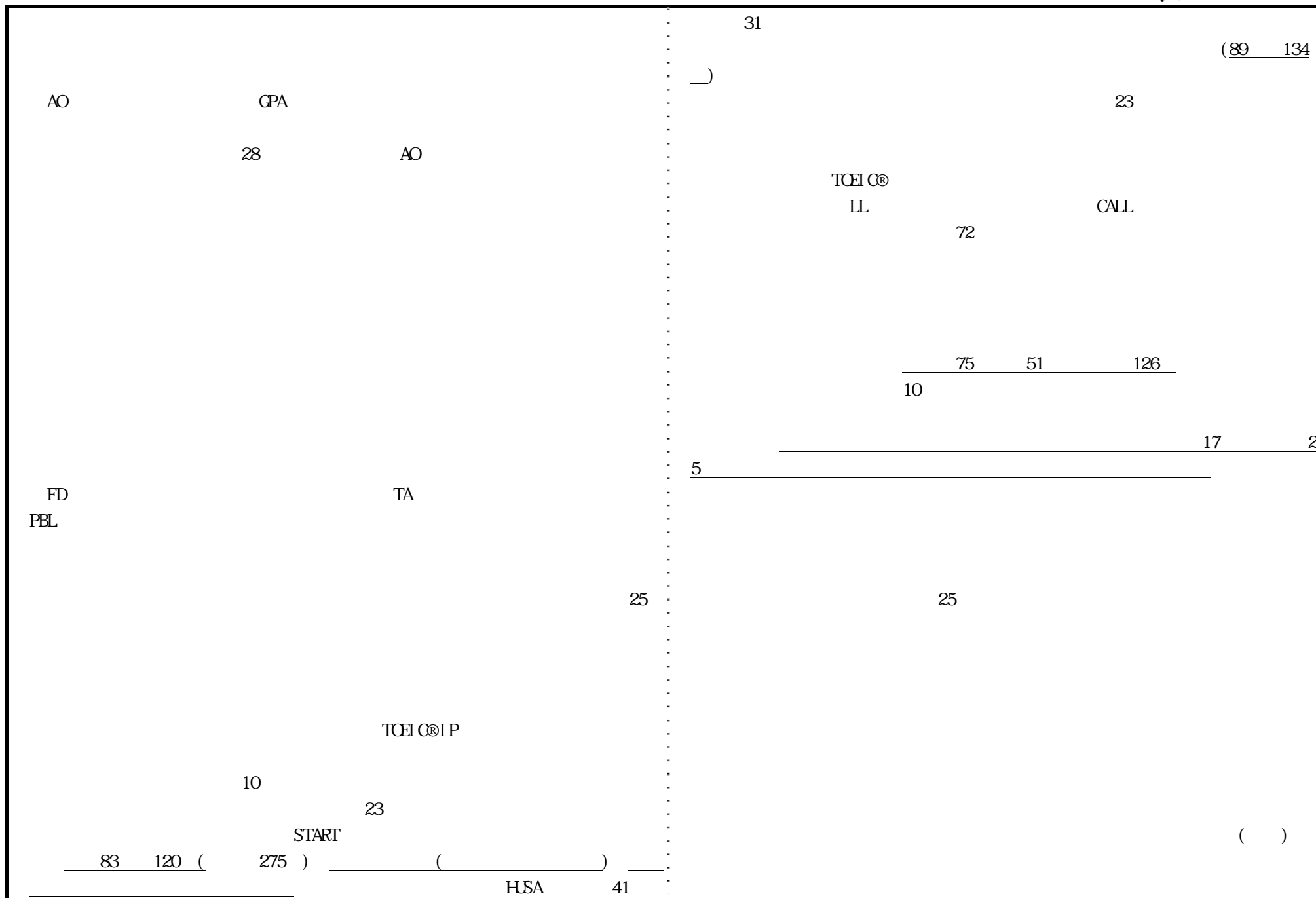

<p>24</p> <p style="text-align: right;">2012</p> <p style="text-align: center;">10 2012</p> <p style="text-align: right;">11</p> <p>18</p> <p style="text-align: center;">()(25) ()(16) ()(22)</p> <p>23</p> <hr/> <table border="1" style="width: 100%; border-collapse: collapse;"> <tr> <td style="width: 15%;"></td> <td style="width: 15%;">H24 6 H24 11</td> <td style="width: 10%;">15</td> <td style="width: 10%;">14</td> <td style="width: 10%;">14</td> <td style="width: 40%;"></td> </tr> <tr> <td></td> <td>H24 6 H24 10</td> <td>10</td> <td>8</td> <td>8</td> <td></td> </tr> <tr> <td></td> <td>H24 10 H25 2</td> <td>5</td> <td>5</td> <td>5</td> <td></td> </tr> </table>		H24 6 H24 11	15	14	14			H24 6 H24 10	10	8	8			H24 10 H25 2	5	5	5		<table border="1" style="width: 100%; border-collapse: collapse;"> <tr> <td style="width: 15%;"></td> <td style="width: 15%;">H24 10 H25 3</td> <td style="width: 10%;">8</td> <td style="width: 10%;">8</td> <td style="width: 10%;">8</td> <td style="width: 40%;"></td> </tr> <tr> <td></td> <td>H24 10 H24 12</td> <td>10</td> <td>6</td> <td>6</td> <td></td> </tr> </table> <p style="text-align: right;">16</p> <p style="text-align: center;">12</p> <p style="text-align: center;">22 24</p> <p style="text-align: center;">12</p> <p style="text-align: center;">24 140 94 24 22</p> <p style="text-align: center;">11</p> <p style="text-align: center;">(25) Hiroshima University Quarterly Technology Newsletter () (500 1,500) _____</p> <hr/> <p style="text-align: center;">121 66</p> <hr/> <p style="text-align: right;">1,330</p> <p>24</p>		H24 10 H25 3	8	8	8			H24 10 H24 12	10	6	6	
	H24 6 H24 11	15	14	14																											
	H24 6 H24 10	10	8	8																											
	H24 10 H25 2	5	5	5																											
	H24 10 H25 3	8	8	8																											
	H24 10 H24 12	10	6	6																											

CO2										
25										
20										
40		14	34			35	101			
24	63			34	100		24	63		24
		61	149		50	103				
42	107		33	78						
PET-CT										
			16				11			24
23										
25										
25										
24										

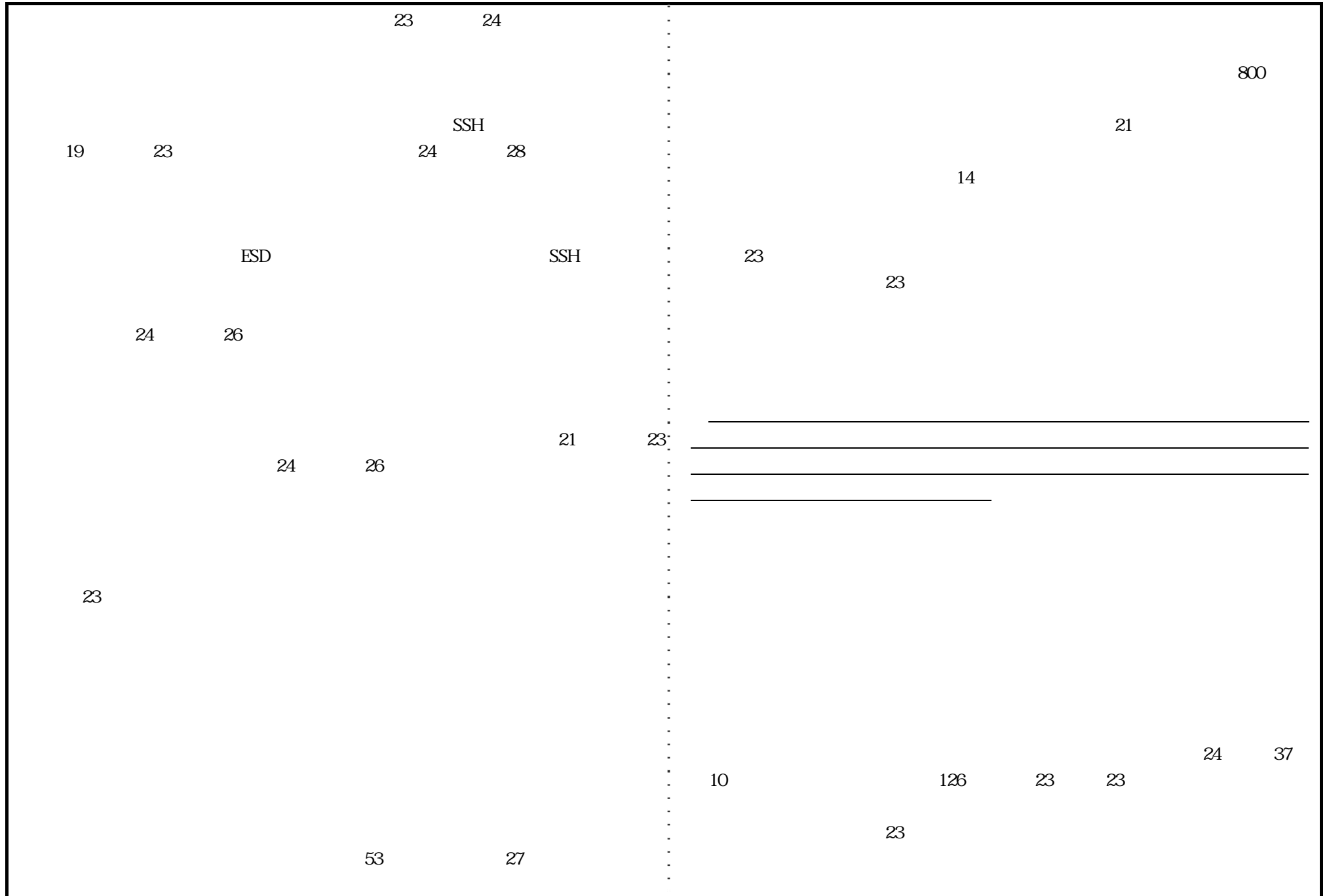

25

	SSH	(40)		SSH
(60)			(118)	
(60)	HSCR	(20)	Try)

28

30

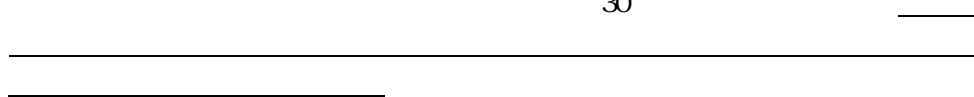

Ÿ

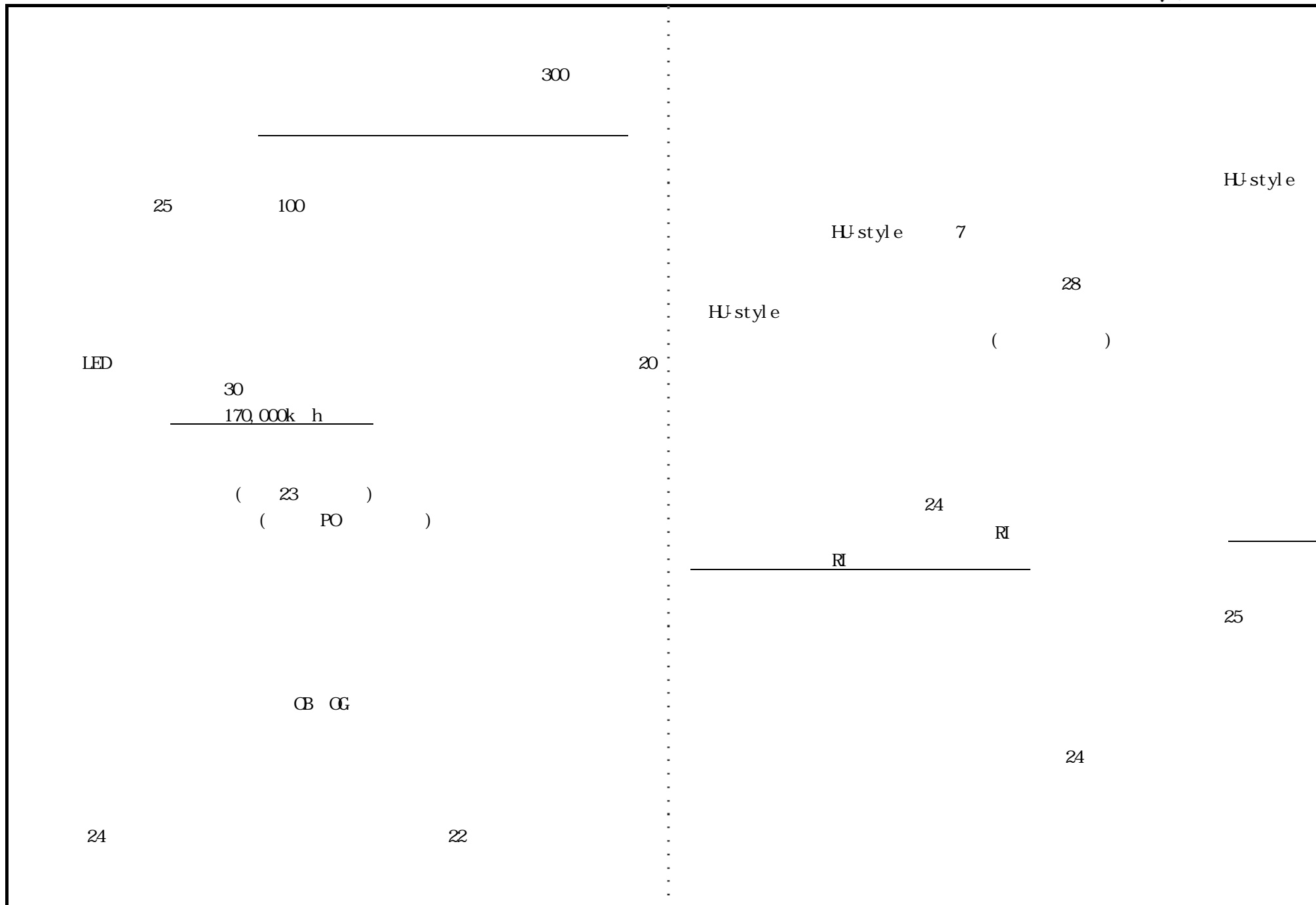

11	11		25
	23 24	18	
		24	25
		25	25 24
			FD SD

			FD SD	
			20	
12	12			
			25	

14	14								
						25			
						42		17	
					13				
		12 8							

...

<p>24 (11/15) 39 (1/17) 40 (3/21)</p> <hr/> <p>36 (24.6.21) 37 (24.9.28) 38 (24.11.15) 2012 39 (25.1.17) 40 (25.3.21)</p> <hr/> <p>25</p> <hr/> <p>24</p> <hr/> <p>1.1</p>	<hr/> <hr/> <p>25</p> <hr/> <hr/> <p>24</p> <hr/> <p>24</p> <hr/> <p>25</p> <hr/> <p>42 17</p> <hr/> <p>24 12</p> <hr/> <p>25 13</p> <hr/>
--	--

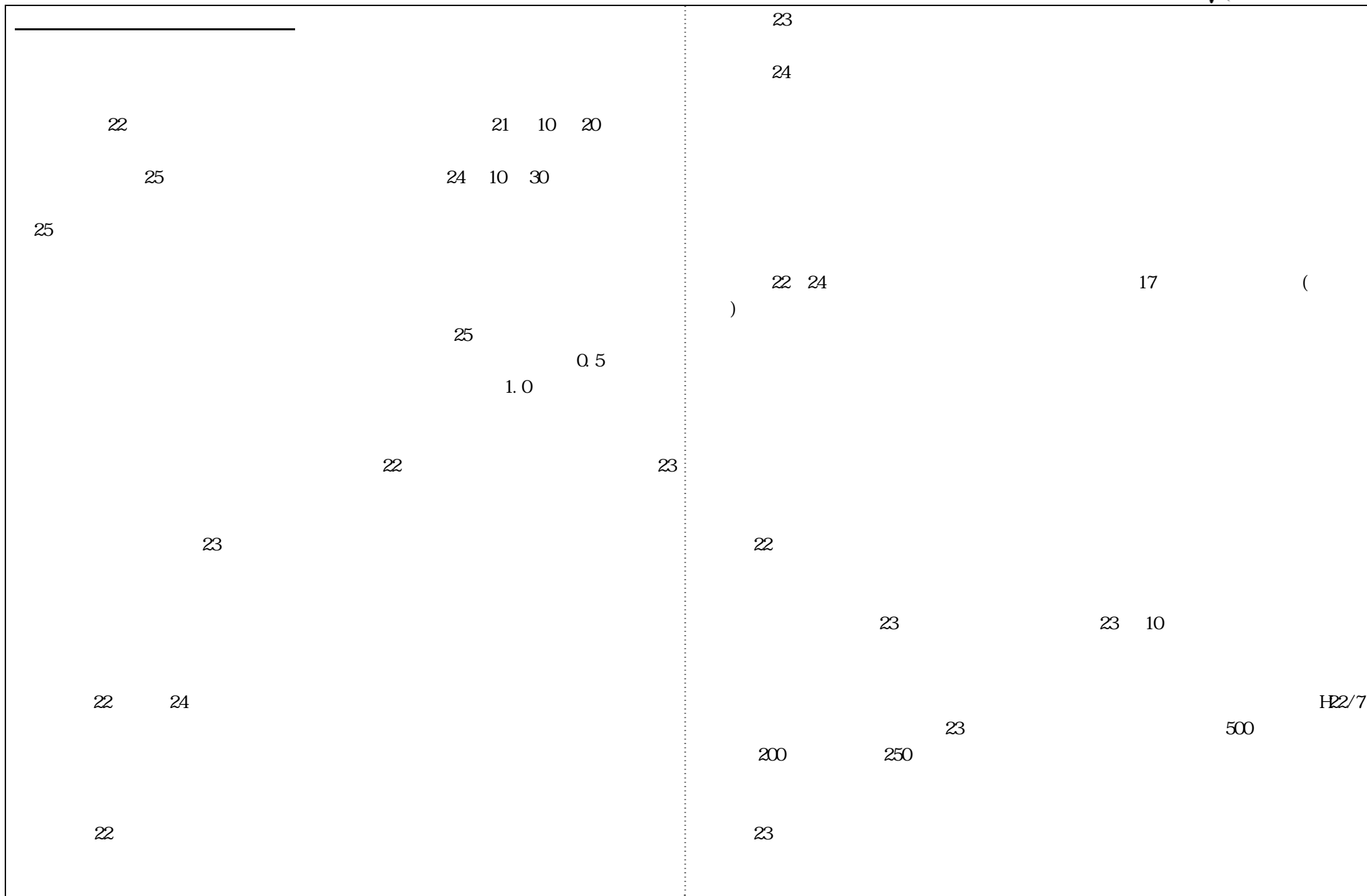

24

24

25

24

24

22

23

--

--

15	15		P. 26	

--

--	--

18	18		1.5 22 2012 10 900 25 ^{2 3} 31	

<p style="text-align: center;">23</p> <p style="text-align: center;">PO</p> <p style="text-align: center;">24</p> <p style="text-align: center;">24</p> <p style="text-align: center;">25</p> <p style="text-align: center;">1,900</p> <p style="text-align: center;">137</p> <p style="text-align: center;">VG</p> <p style="text-align: center;">VG</p>		<p style="text-align: center;">2012</p> <p style="text-align: center;">VG</p> <p style="text-align: center;">24</p> <p style="text-align: center;">5,400</p> <p style="text-align: center;">47</p> <p style="text-align: center;">21</p> <p style="text-align: center;">22 24</p> <p style="text-align: center;">24</p> <p style="text-align: center;">(27)</p> <p style="text-align: center;">4,200</p>
PO		VG
		23

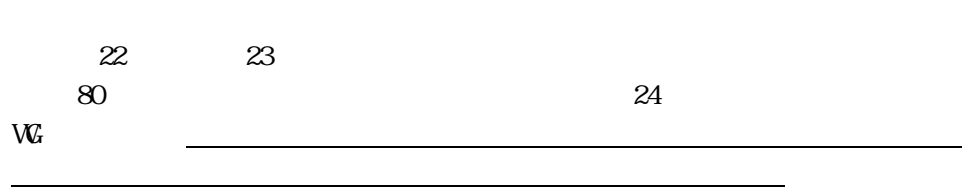
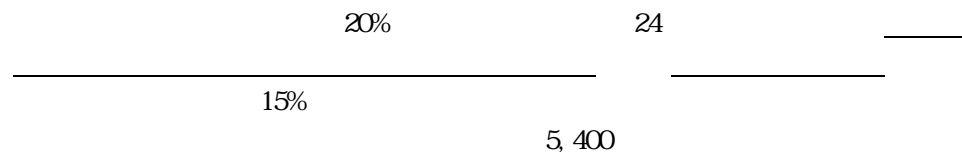

13 17 14 28 ICU

VG

â j

(HMAS)

--

--	--

19	19		P. 31	



21	21		24						
				22	23			3,900	
			42	47				344	
				46					
			47						

...

<p>24</p> <p style="text-align: right;">22</p> <p style="text-align: center;">24 11</p> <p style="text-align: center;">25 1 2 25 3</p> <p>IPE Inter Professional Education</p> <p>24</p> <p style="text-align: right;">HU style</p>	<p>HU style</p> <p style="text-align: right;">7</p> <hr/> <p style="text-align: center;">Ustream YouTube</p> <p style="text-align: center;">600 24 Ustream</p> <p style="text-align: center;">YouTube 2,500</p> <p style="text-align: center;">To be Professional D</p> <p style="text-align: center;">121 87 113</p> <p style="text-align: center;"> 60 50</p> <p style="text-align: center;"> 10</p> <hr/> <p>10 60 28 HU style</p>
--	---

43,953

Twitter Facebook

Ustream YouTube

23

TOP

TOP

--

--	--

22	22		AI I 12/21 (O) 3/5 1/29 3/13 10/30 3/25 98.08 96.3 95.0 3/25 A 3/26 (3/29) 11/30 2/15 3/25 1/11 24 25	
			24 RI 24 25	

		<p style="text-align: right;">3/11</p> <p style="text-align: center;">10 480 3/11</p> <p style="text-align: center;">66,900k h</p> <p style="text-align: right;">66</p> <p style="text-align: right;">30 W 20 W</p> <p style="text-align: right;">3/25 2/14</p> <p style="text-align: center;">10 11</p>	
		<p style="text-align: right;">(P. 37)</p> <hr/> <hr/> <hr/> <hr/> <p style="text-align: center;">2 28</p> <p style="text-align: right;">0.04</p> <hr/> <p style="text-align: center;">2012</p> <p>WebCT</p> <p style="text-align: right;">169</p> <p style="text-align: right;">AL</p> <p style="text-align: center;">22</p> <p style="text-align: right;">17</p> <p style="text-align: right;">AL</p> <p style="text-align: center;">17</p> <p style="text-align: right;">12</p> <p style="text-align: center;">24</p> <p style="text-align: center;">31</p>	

--

--	--

23	23		25
		ID	IC
		IC	IC
			120
		4, 211	3, 092
		23	24
		23	22



8 (0.04) (21) (24) 2.2

24
A1

35 24 12 1

知的障害児 掃除員から生徒へ

仕事 中学生体験

知的障害児の掃除員が、広島県立東豊中学校で中学生に掃除の仕方を教える三木清恵さん（左）＝東広島市錦町1丁目1番の広島大学附属東豊中学校で。10月下旬、同校で中学生に掃除の仕方を教える三木清恵さん（左）と、掃除員として働く知的障害児の生徒7人。指導員は、人事グループ環境担当で知的障害児がある職員3人だ。契約職員として平日午前9時から午後4時、教育現場などでの下や階段、トイレなどを掃除している。3人は廊下や階段から掃除までの階段をいき、手を洗ってささぐさ仕事に教えた。昨年からは勤務するようになった。は、広島大

三木清恵さん20は女子生徒とペアに、「器をはいてください」「次は踊り場です」。積極的な声をかけ、手順やコツを指示するうちに笑みが広がる。「教えるのは楽しい。ずっと働いて両親を安心させたい」。2年前から働く久保修さん（34）も男子生徒に付き添い、手本を見せた。

人事グループの渡橋英明さんは「指導する職員は口調も丁寧で柔らかくなった。東豊中の楢和田祐介教諭は「大学で障害者が働く具体的なイメージを生徒たちは持っている」と話す。

落合俊郎教授（特別支援教育学）は「人に教え、誇りを持つことで働くことを生きがいと感じ、職場に愛着を持てるようになる。今の職員は将来、障害のある職員を指導する人材になってほしい」と話す。（森本美穂）

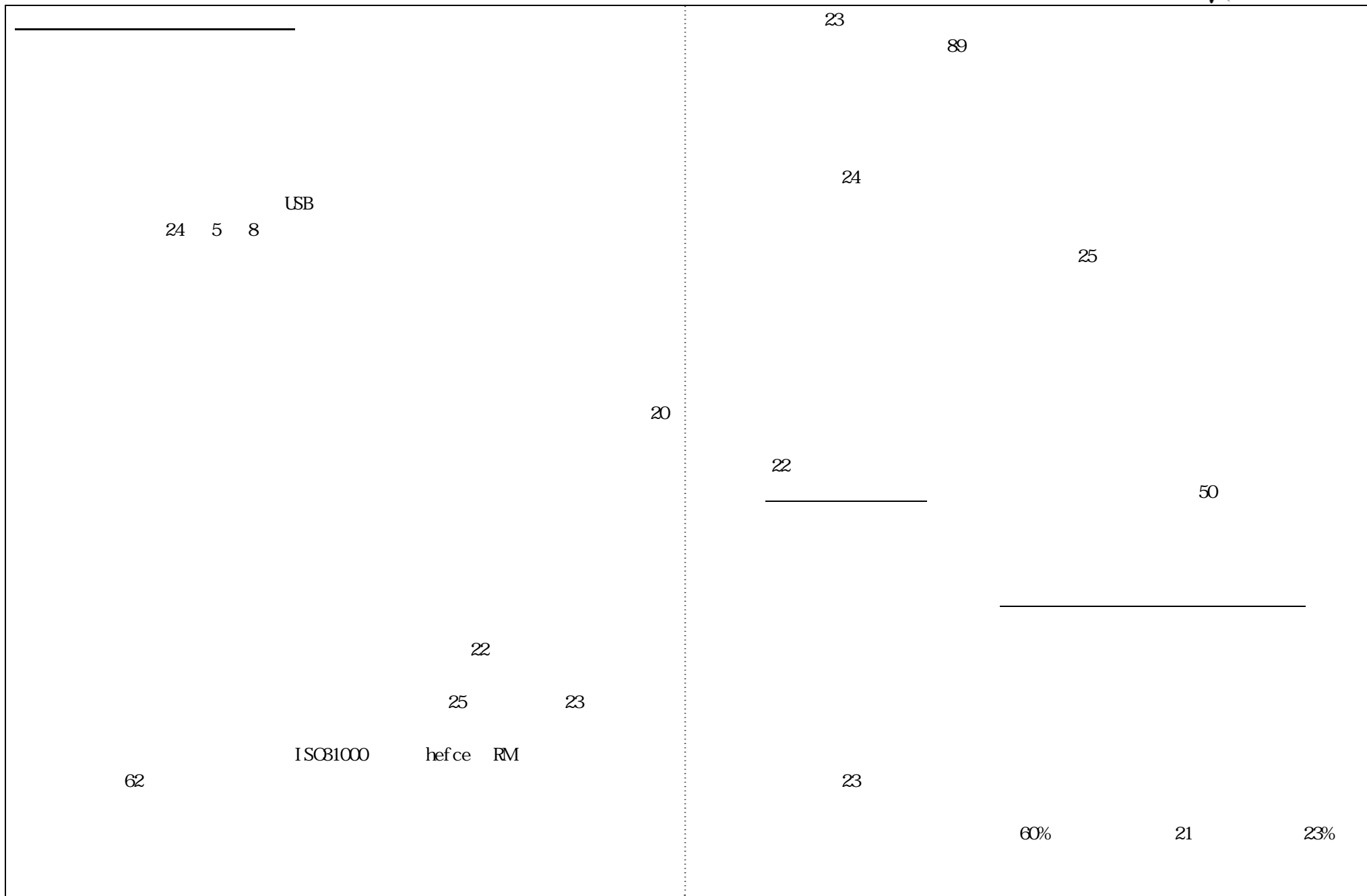

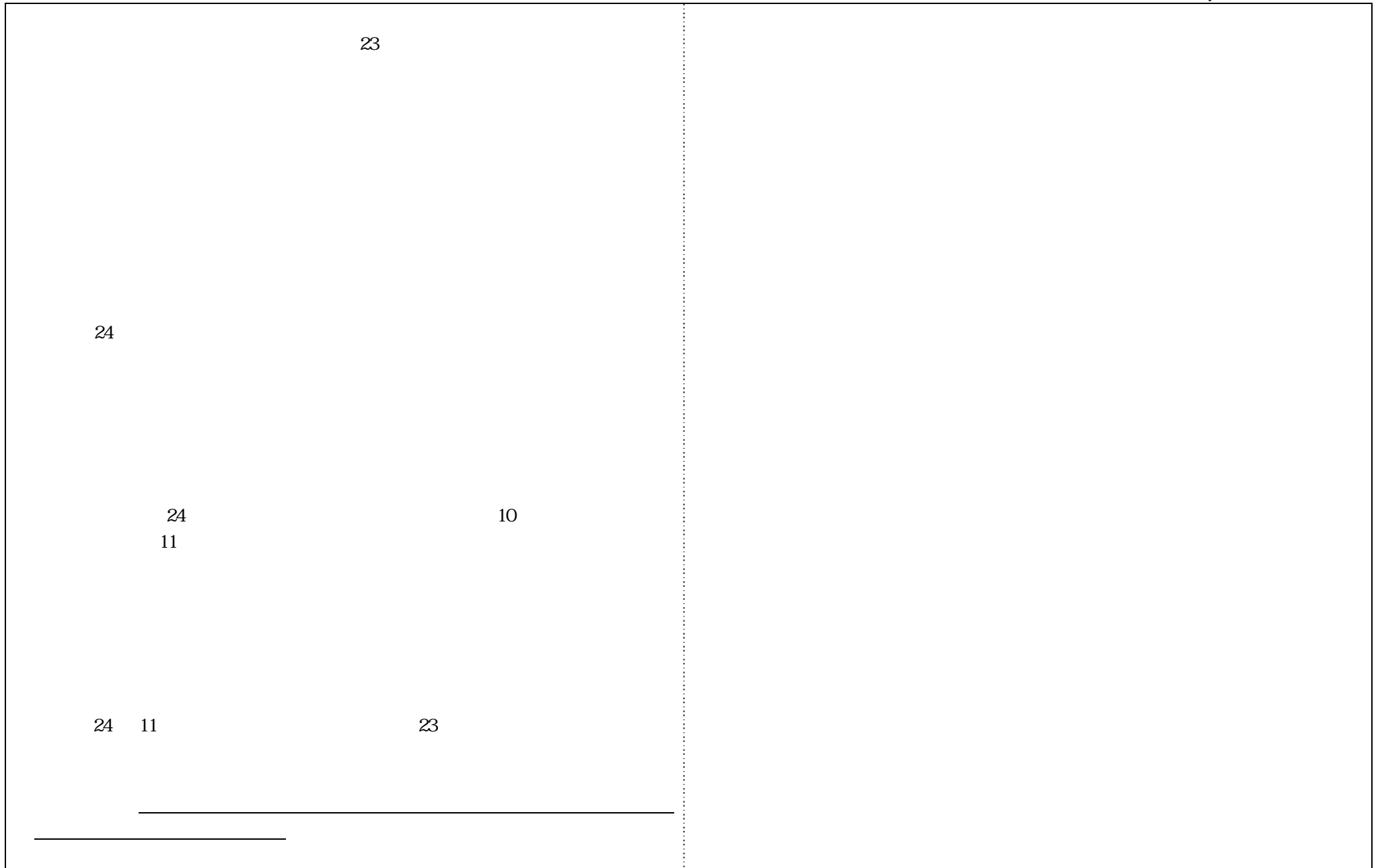

$ \begin{aligned} & \text{)* } \& \text{, ((} \\ & \& \text{' } \quad \text{(zS) \&' } \end{aligned} $		$ \begin{aligned} & \& \\ & \& \quad \text{)* } \& \text{, ((} \end{aligned} $



fl Ł			fl Ł			fl Ł		
fl Ł	%žS((%ž-\$	fl Ł)žS&	%ž(-	fl Ł)žS\$	%ž(*
		%ž*%ž	fl fl Ł		'žS-	fl fl Ł		'žS-
)(S			%ž			%ž
fl %Ł			Ł					
fl &Ł								

.

	()	()	()
	520	572	110
	580	626	108
()	720	763	106
()	352	393	112
()	336	368	110
()	352	392	111
()	220	241	110
	1,980	2,157	109
	580	627	108
	180	210	117
	760	837	110
	620	664	107
	260	308	118
	880	972	110
	188	214	114
	264	305	116
	236	268	114
	136	143	105
	96	114	119
	20	15	75
	940	1,059	113
	661	665	101
	520	523	101
	1,181	1,188	101
	341	334	98
	160	172	108
()		3	
	501	509	102
	228	232	102
	88	91	103
	316	323	102

	()	()	()
()	420	481	115
()	540	597	111
()	460	512	111
()	540	590	109
	20	39	195
	1,980	2,219	112
	380	435	114
	10,018	10,897	109
	120	153	128
	128	139	109
	38	45	118
	10	11	110
()		1	
	70	83	119
	68	81	119
	50	61	122
	30	38	127
	38	44	116
	10	9	90
	314	373	119
	48	67	140
	56	48	86
	56	55	98
	160	170	106
	44	33	75
	60	62	103
	46	95	207
	48	36	75
	20	29	145
	46	61	133
	264	316	120



	()	()	()		()	()	()
	50	74	148		60	117	195
	48	68	142		96	94	98
	30	51	170		27	44	163
	128	193	151		66	104	158
	34	48	141		54	68	126
	12	11	92		147	216	147
	18	21	117		15	20	133
	34	25	74		24	11	46
	12	10	83		42	58	138
	76	67	88			1	
	56	73	130	()		1	
	60	89	148	()	81	91	112
	68	92	135		33	16	48
	74	109	147		39	22	56
	48	64	133		33	17	52
	52	67	129		36	16	44
	40	51	128		15	11	73
	40	50	125		33	14	42
	42	51	121		189	96	51
()	1				36	21	58
	480	647	135		33	17	52
	60	46	77		21	18	86
	48	70	146		90	56	62
	38	31	82		34	86	253
	146	147	101		97	118	122
	20	20	100		4	4	100
	20	16	80		3	5	167
()	12	18	150		15	23	153
	1				119	150	126
	52	55	106			1	
	86	108	126	()		2	
	56	60	107	()		3	
	142	168	118		27	25	93
					30	16	53
	2,044	2,476	121				

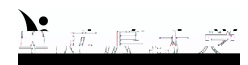

	()	()	()
	33	20	61
	39	19	49
	24	11	46
	27	12	44
	21	12	57
	21	5	24
	21	15	71
()		6	
()		3	
()		14	
	243	158	65
	36	44	122
	36	16	44
	27	17	63
	99	77	78
	171	247	144
	138	214	155
	24	19	79
	4	7	175
	337	487	145
	66	52	79
	42	43	102
	108	95	88
	1, 603	1, 726	108
	144	144	100
	144	144	100
	30	18	60
	30	18	60

		()	()
12	464	459	99
18	536	507	95
12	464	450	97
9	360	357	99
9	264	260	98
6	240	244	102
9	360	366	102
15	600	597	100
15	600	603	101
3	90	90	100
5	160	113	71
	4, 138	4, 046	98

()

()

109

121

108

100

60

()

90

()

()