

\_\_\_\_\_

\_\_\_\_\_

## の期待

[illegible]

生の家族訪問や新聞、雑誌の作成、  
宿に利便可能なバスを運行する等、  
学内地区では、大学の活動が、大卒  
生のためには、活動、  
内における社会性、  
のアドバンス、  
の求人情報、  
決定していた。また、  
平成廿三年度は、  
とわらわの学生、  
るための方法、  
交流、  
に、  
氏、  
大学の教員、

[illegible]

關西地区就讀(轉)學生

建設地区出身の卒業生は約15%です。関西の経済復讐のためには飲食利用者増進のお手伝いをしたいと昨年2月28日「日経写地区就職応援団」がスタートしました。



元来、校費の強い力で大学と企業のパイパイを  
担い、関西には大きな組織にまで育ち関西地域の  
全学第の卒業生に呼び寄りました。【母校本島大  
は、後の後輩のために役立てます。この活動を通じて  
同門旧雨の夜路を洋へ向う卒業生の絆を強めます。  
明後日は、大学の総会を開いて文芸ともな、  
同窓会にもある企画で卒業生との対面のお祝いと  
秋收情報収集のために、橋本宮内親王さま（金沢一  
等）が全学満員に招待され、大々的進出（金沢・地  
域一同関係の支援を創設して、活動の活性化をは  
かり、経営者の増進を目指します。また、本島大  
は、その経営者同士の積極的な取り組みだと思ひ  
まわ、各校の選考も支援をお願ひ申し上げます。

ない。「企業」の求めた材料は、一応への期待」を期していた。一枚に封する熱き起い、を閉つていたんだ。

現在（今日）は動二五〇名であるが、今段さらに増えるものと思われ、平塚十二年度決算は、北條氏の精励の結果、名以上、東海道の増強のため、金貨が五匁・同銀則などの支部を計数面設置していくことになった。こうした働きが全く

福岡県と九州地区が不景気に陥る中、衆議院勸業学校長が東京回覧会活動の一環になれば、就職率の改善に大きく貢献することになるものと期待している。



就現居地國籍の国別会（防西文化サロンにて）  
 四川館・シタール科（前8頁から32人目）、前巻「前巻」

\_\_\_\_\_

\_\_\_\_\_

# 東広島キャンパス

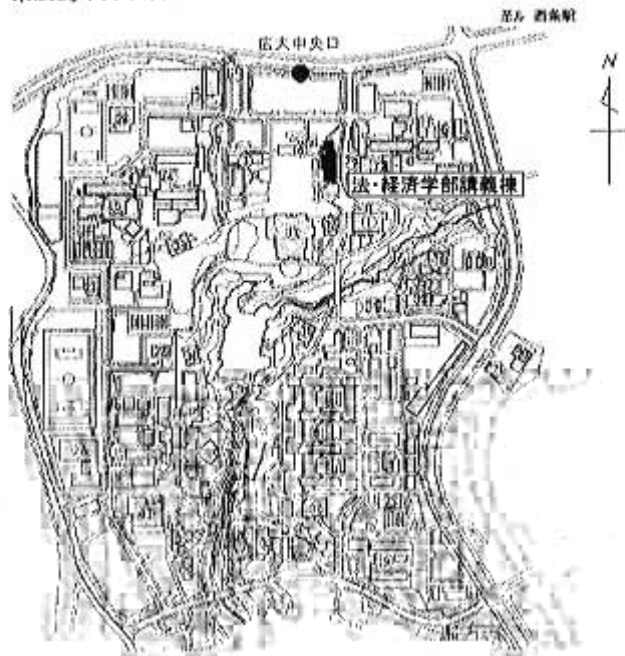

法学部経済学部講義棟2階平面図

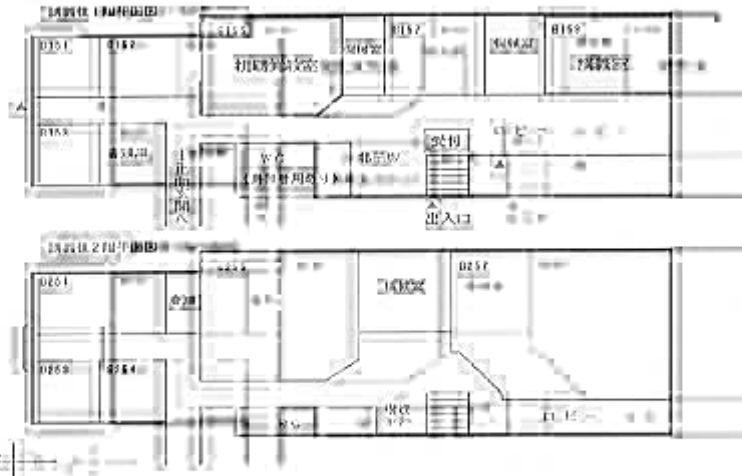

## 「社会で働く先輩との懇談会」タイムスケジュール（案）

開催日 平成13年11月3日（土）

場 所 広島大学法学部・経済学部講義棟

（東広島市鏡山一丁目2-1）

\*会場までのアクセス方法及び会場の案内図は、別添のとおり

開催時間 10時から16時まで

懇談会内容

10:00～10:05 開会挨拶（講義棟1階 155講義室）

10:05～14:55 合同説明（講義棟1階 155及び159講義室）

時 間	155講義室	159講義室	備 考
	企 業 名	企 業 名	
10:05～10:30	インターグループ	—	
10:30～10:55	武田薬品工業	日立造船	
11:00～11:25	JR西日本	ダイキン工業	
11:30～11:55	三洋電機	日本生命保険	
12:00～13:00	※特別企画：「学生会館」大学北側の旧広島県警察学校センターを改装した新会館が完成しました。各社にお誘いください。		
13:00～13:25	旭硝子	松電電機	
13:30～13:55	コダック	大和ハウス工業	
14:00～14:25	サントリー	シャープ	
14:30～14:55	清水ハウス	府田建設	

※各社説明の30分前までは、お申し込み受付をお済ませください。

15:00～16:00 個別面談（講義棟1・2階ロビー）

※各社各ブースにおいて個別の相談に応じてください。