

聞こえのチェックシート

当てはまる項目に
レ印を付けてください

- | | | |
|----|---|--------------------------|
| 1 | 会話をしている時に聞き返すことがよくある。 | <input type="checkbox"/> |
| 2 | 後ろから呼び掛けられると気付かないことがある。 | <input type="checkbox"/> |
| 3 | 聞き間違いが多い。 | <input type="checkbox"/> |
| 4 | 見えない所からの車の接近に
まったく気がつかないことがある。 | <input type="checkbox"/> |
| 5 | | <input type="checkbox"/> |
| 6 | 集会や会議など数人の会話でうまく聞かず、聞き返すことが多い。周囲の人に聞こえの相談を勧められることがある。 | <input type="checkbox"/> |
| 7 | | <input type="checkbox"/> |
| 8 | | <input type="checkbox"/> |
| 9 | | <input type="checkbox"/> |
| 10 | | <input type="checkbox"/> |

0～2個

3～4個

5個～

734-8551

1-2-3 TEL082-257-5555

医療機関からの紹介状を必ずお持ちください。
専門外来への受診をご希望の方も、まずは一般外来へ受診していただきます。
直接専門外来へ受診することはできませんのでご了承ください。

聞こえにくい？

と感じたら、まずはお気軽に
耳鼻咽喉科受診をおすすめします。

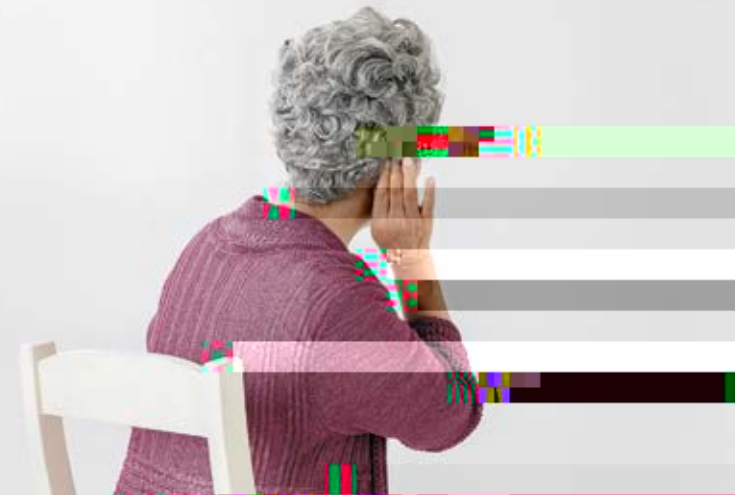

補聴器相談医による
加齢性難聴の治療選択



