



FAX



FAX

※

<https://www.hiroshima-u.ac.jp/nyugaku/shien/jyuukyo/gakuseisyukusya>



角形 2 号の封筒（縦 33 cm × 横 24 cm）に

[]

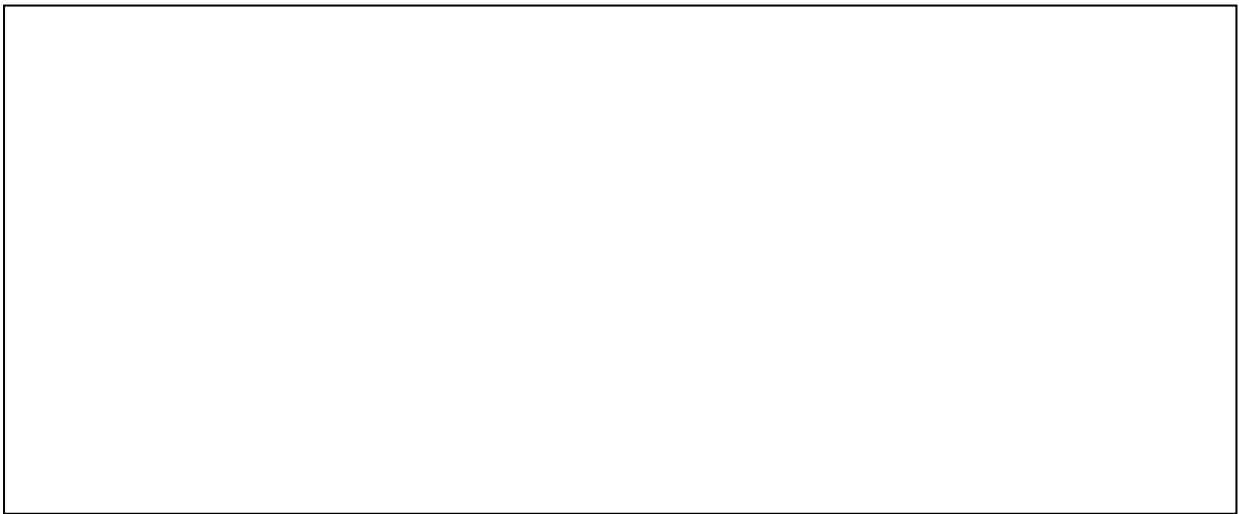



		() IH
	(2)	
(20)		
	(4)	
	(9)	
	(8)	
	(1)	
	10	

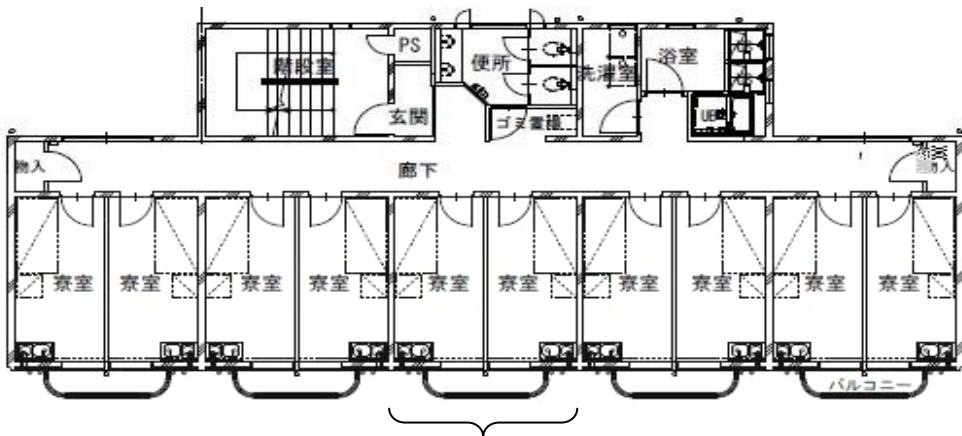



		12	
		(14)	
		(16)	
		(17)	
		(11)	
		(22)	



		12	
		(14)	
		(16)	
		(17)	

令和元年 10 月 入学 広島大学 ^{いけ}池の^{うえ}上 学生 宿舎 入居 願

フリ 氏	ガナ 名				
受験番号		研究科・専攻		合格発表日	
		タイプ	名称	希望欄	入居期間 令和元年9月27日～ 令和3年9月21日
		A			
		B			
		D			
入居希望理由		<p>.....</p> <p>.....</p> <p>.....</p> <p>.....</p> <p>.....</p> <p>.....</p>			
入居許可書 送付先住所	〒 ー				
出願内容について 確認できる方の 連絡先					
※広島県在住者のみ自宅から広島大学までの経路を記入してください。					
通 学 状 況	順 路	通学方法 (交通機関等名称)	区 (乗車駅名)	間 (降車駅名)	所 要 時 間 (概算)
		総所要時間 (概算)			
(実家が広島市東区・中区・南区にある方は、選考の対象とならないので注意願います。)					

※ 合格発表日は、「合格通知書」(写)を提出された方は記入の必要はありません。

出 願 書 類 確 認 表【出願者確認用】※確認表は提出不要です。

チェック欄	番号	書 類 名
<input type="checkbox"/>	①	池の上学生宿舎入居願
<input type="checkbox"/>	②	池の上学生宿舎入居選考調書
<input type="checkbox"/>	③	令和元年度所得証明書 ※父・母ともに必要
<input type="checkbox"/>	④	受験票(写)又は合格通知書(写)
<input type="checkbox"/>	⑤	返信用封筒 角形2号 420円分の切手貼付
<input type="checkbox"/>	⑥	出願者・家族の状況に応じて提出する書類 ※該当項目の書類のみ