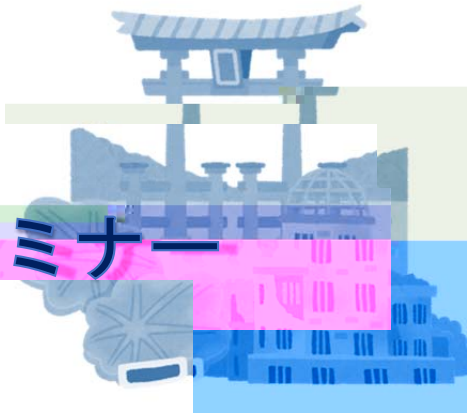

広島大学大学院

死因究明教育研究センターセミナー

申込締切　２月28日（木）

TEL　082－257－1794

E-mail　okhiroko@hiroshima-u.ac.jp